

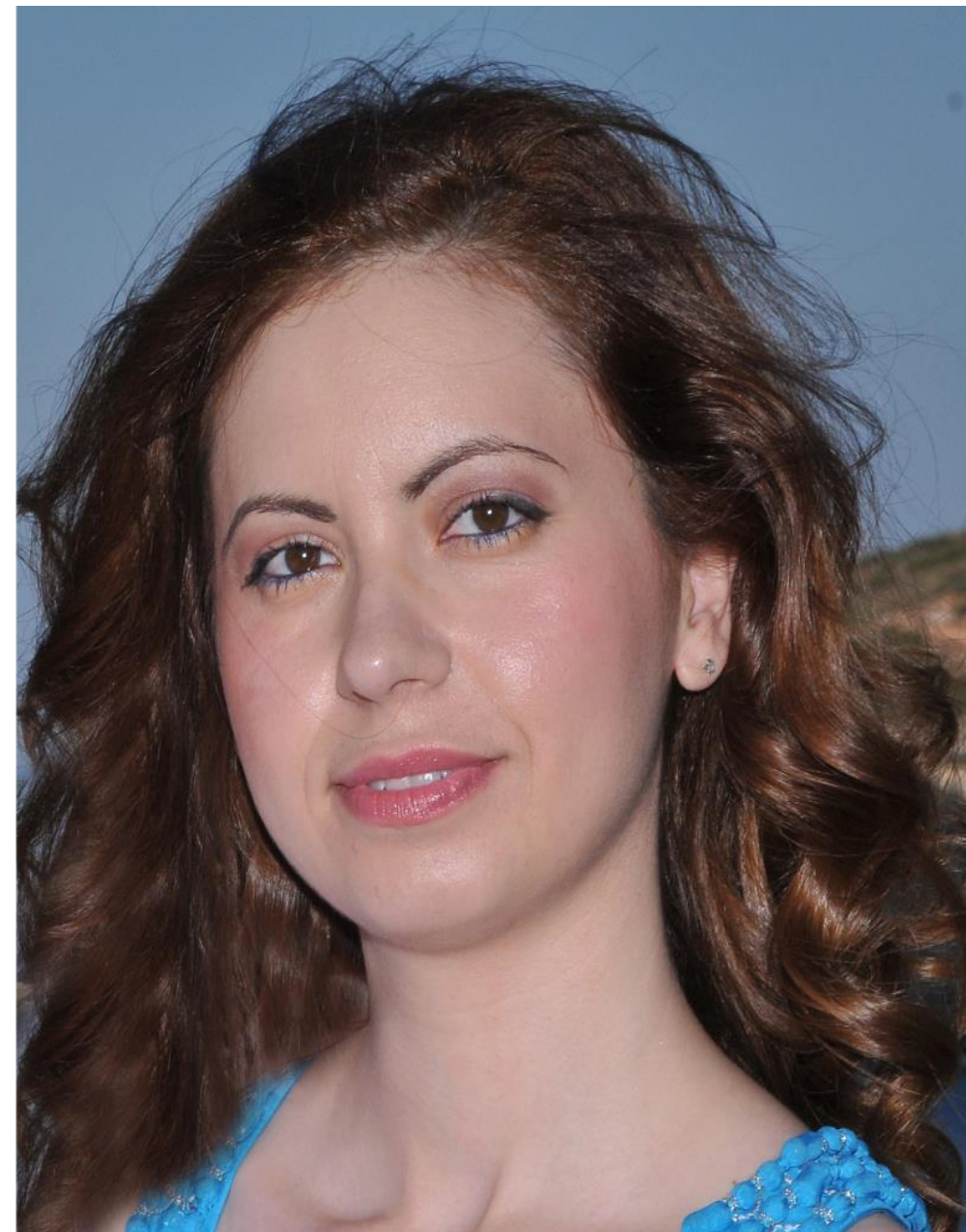

7.11.2019

Ευκαιρίες σταδιοδρομίας  
για ερευνητές  
Marie Skłodowska-Curie Actions

### ΕΛ.ΙΔ.Ε.Κ.: Καταλύτης για την επιστημονική εξέλιξη των Ελλήνων Ερευνητών

Η Δρ **Κατερίνα Κουραβέλου** είναι Χημικός Μηχανικός και από τον Αύγουστο του 2018 εργάζεται στο Τμήμα Ερευνητικών Έργων του Ελληνικού Ιδρύματος Έρευνας και Καινοτομίας (ΕΛ.ΙΔ.Ε.Κ.) εστιάζοντας στην υλοποίηση των στόχων του Ιδρύματος που αποβλέπουν στην ανάσχεση του φαινομένου της μονόπλευρης διαφυγής επιστημονικού δυναμικού στο εξωτερικό και την ενίσχυση της Έρευνας στη χώρα. Παράλληλα, είναι αξιολογήτρια ερευνητικών Ευρωπαϊκών Προτάσεων (H2020 - SME Instrument Phase I and II, Marie Skłodowska-Curie Actions, Pilots), καθώς και ελέγκτρια φυσικού και οικονομικού αντικείμενου έργων EC-H2020-SME Instrument Phase II .

Έχει μεταπτυχιακό τίτλο ειδίκευσης στην «Επιστήμη και Τεχνολογία Υλικών» και διδακτορικό δίπλωμα από το τμήμα Χημικών Μηχανικών του Πανεπιστημίου Πατρών. Προηγουμένως, εργάστηκε στην εταιρεία ΑΔΑΜΑΝΤ Αεροδιαστημικές Εφαρμογές ΕΠΕ και ως Διευθύντρια Έρευνας και Ανάπτυξης στην εταιρεία Nanothinx A.E. Έχει 10 δημοσιεύσεις σε διεθνή περιοδικά και πάνω από 30 συμμετοχές σε επιστημονικά συνέδρια.