

## Ατζέντα

- 15:00 - 15:10 Καλωσόρισμα  
Δρ Εύη Σαχίνη, Διευθύντρια ΕΚΤ
- 15:10 – 15:20 Εισαγωγή
- 15:20 - 15:45 Παρουσίαση του λεξιλογίου “Πρόσωπα της Ελληνικής Ιστορίας και Τέχνης”, του λεξιλογίου των ιδιοτήτων και της μεθοδολογίας των σημασιολογικών εμπλουτισμών  
Αγάθη Παπανότη, Υπεύθυνη εμπλουτισμών SearchCulture.gr, ΕΚΤ
- **15:45 - 16:10 Αξιοποιώντας το λεξιλόγιο Προσώπων και τους σημασιολογικούς εμπλουτισμούς στο SearchCulture.gr για την ανάπτυξη νέων τρόπων αναζήτησης, πλοήγησης και παρουσίασης περιεχομένου με βάση τα πρόσωπα. Μηχανισμοί διαλειτουργικότητας για την αξιοποίηση του Λεξιλογίου “Πρόσωπα της Ελληνικής Ιστορίας και Τέχνης” σε τρίτες εφαρμογές.**  
Δρ Χάρης Γεωργιάδης, Επιστημονικός υπεύθυνος SearchCulture.gr, ΕΚΤ
- 16:10 - 16:30 Σενάρια χρήσης για διαφορετικές κοινότητες χρηστών  
Έλενα Λαγούδη, Υπεύθυνη επιμέλειας συλλογών SearchCulture.gr, ΕΚΤ
- 16:30 - 17:00 Ερωτήσεις - Συζήτηση

Search  
Culture.gr }

Οι νέοι τρόποι αναζήτησης, πλοήγησης και παρουσίασης περιεχομένου με βάση τα πρόσωπα.

Μηχανισμοί διαλειτουργικότητας για την αξιοποίηση του Λεξιλογίου “Πρόσωπα της Ελληνικής Ιστορίας και Τέχνης” σε τρίτες εφαρμογές.

Δρ. Χάρης Γεωργιάδης,  
Επιστημονικός Υπεύθυνος SearchCulture.gr, ΕΚΤ

Βασική οντότητα:  
Τεκμήριο ή  
ψηφιακός πολιτιστικός πόρος

### Η Μελίνα Μερκούρη στην Ύδρα για τα γυρίσματα της Φαίδρας.

URI: [https://www.searchculture.gr/aggregator/edm/ELIA/000100-22\\_448633](https://www.searchculture.gr/aggregator/edm/ELIA/000100-22_448633)

PDFXML | JSON-LD

Το τεκμήριο παράχεται από τον φορέα:

Ελληνικό Λογοτεχνικό και Ιστορικό Αρχείο (ΕΛΙΑ) - Μορφωτικό Ίδρυμα Εθνικής Τραπέζης (ΜΙΕΤ)

Απότέλεσμα:  
Ψηφιοποιημένες Συλλογές του Ελληνικού Λογοτεχνικού και Ιστορικού Αρχείου (ΕΛΙΑ)

ΕΛΛΗΝΙΚΟ ΛΟΓΟΤΕΧΝΙΚΟ ΚΑΙ ΙΣΤΟΡΙΚΟ ΑΡΧΕΙΟ

Δείτε την πρωτότυπη σελίδα τεκμηρίου στον ιστότοπο του αποθετηρίου του φορέα για περισσότερες πληροφορίες και για να δείτε όλα τα ψηφιακά αρχεία του τεκμηρίου\*

Χρησιμοποιήστε το αρχείο ή την εικόνα προσαρμογής σύμφωνα με την άδεια χρήσης:  
CC BY 4.0  
Αναφορά Δημιουργού

Τίτλος	Η Μελίνα Μερκούρη στην Ύδρα για τα γυρίσματα της Φαίδρας. (EL)
Δημιουργός	Παπαδόπουλος, Δημήτρης (Δημήτρης, Dimitri) Αθήνα (EL) <a href="#">Παπαδόπουλος, Δημήτρης (EL)</a> <span>π</span>
Τύπος	ΦΩΤΟΓΡΑΦΙΑ (EL) Φύλλο/Λευκώματα (EL) <a href="#">Φωτογραφία (EL)</a> <span>π</span>
Θέμα	ΚΙΝΗΜΑΤΟΓΡΑΦΟΣ (EL) ΑΝΘΡΩΠΟΙ ΤΩΝ ΤΕΧΝΩΝ (EL) ΘΕΑΤΡΟ (EL) <a href="#">Θέατρο (EL)</a> <span>π</span> <a href="#">Καλλιτεχνες (EL)</a> <span>π</span> <a href="#">Κινηματογράφος (EL)</a> <span>π</span> <a href="#">Τέχνες (EL)</a> <span>π</span>
Αναφερόμενη οντότητα	<a href="#">Μερκούρη Μελίνα (EL)</a> <span>π</span>
Πάροχος	Ελληνικό Λογοτεχνικό και Ιστορικό Αρχείο (ΕΛΙΑ) - Μορφωτικό Ίδρυμα Εθνικής Τραπέζης (ΜΙΕΤ)
Αποθετήριο / συλλογή	Ψηφιοποιημένες Συλλογές του Ελληνικού Λογοτεχνικού και Ιστορικού Αρχείου (ΕΛΙΑ)
Επιμέρους συλλογή	E.L.I.A. Photographic Archive
Γεωγραφική κάλυψη	Ύδρα (EL)
Χρονική κάλυψη	<a href="#">Μεταπολεμική Ελλάδα (EL)</a> <span>π</span>
Ημερομηνία	1960 c.
Χρονολογία	<a href="#">1960 (EL)</a> <span>π</span>
Δικαιώματα	E.L.I.A.

## Μηχανή αναζήτησης τεκμηρίων

Πληκτρολογήστε λέξη ή φράση

Σε όλα τα πεδία

+ ΚΑΙ

Φορέας / συλλογή

Επιλέξτε φορέα ή συλλογή

Άδεια χρήσης αρχείου

Επιλέξτε άδεια χρήσης αρχείου

+ [Λιγότερα κριτήρια αναζήτησης](#)

[Αναζήτηση](#) [Καθαρισμός](#) [Βοήθεια](#)

Σελίδα φορέων και συλλογών

Πλοήγηση

## Τεκμήριο

## Μηχανή αναζήτησης τεκμηρίων

Πληκτρολογήστε λέξη ή φράση  Σε όλα τα πεδία

+

Τύπος τεκμηρίου  
Επιλέξτε από τη λίστα ή πληκτρολογήστε ελεύθερα έναν ή περισσότερους όρους  'H

Ιστορική περίοδος **αυστηρά χρονικά όρια**   
Επιλέξτε ΕΚΤ ιστορική περίοδο  Ιστορική περίοδος

Φορέας / συλλογή  
Επιλέξτε φορέα ή συλλογή

Άδεια χρήσης αρχείου  
Επιλέξτε άδεια χρήσης αρχείου

+

Λιγότερα κριτήρια αναζήτησης

Σελίδα φορέων και συλλογών

Σελίδα τύπων τεκμηρίων  
Νέφος δημοφιλών τύπων

Σελίδα ιστορικών περιόδων  
Χρονολόγιο

Πλοήγηση

## Τεκμήριο

# Το SearchCulture.gr το 2020 Εμπλουτισμοί σε θέματα Θεματικές εκθέσεις

## Μηχανή αναζήτησης τεκμηρίων

Πληκτρολογήστε λέξη ή φράση

Σε όλα τα πεδία

+ ΚΑΙ

Τύπος τεκμηρίου

Επιλέξτε από τη λίστα ή πληκτρολογήστε ελεύθερα έναν ή περισσότερους όρους

Θέμα

Επιλέξτε από τη λίστα ή πληκτρολογήστε ελεύθερα έναν ή περισσότερους όρους

Ιστορική περίοδος **αυστηρά χρονικά όρια**

Επιλέξτε ΕΚΤ ιστορική περίοδο

Φορέας / συλλογή

Επιλέξτε φορέα ή συλλογή

Άδεια χρήσης αρχείου

Επιλέξτε άδεια χρήσης αρχείου

+

Λιγότερα κριτήρια αναζήτησης

Αναζήτηση Καθαρισμός Βοήθεια

Σελίδα φορέων και συλλογών

Σελίδα τύπων τεκμηρίων

Νέφος δημοφιλών τύπων

Σελίδα ιστορικών περιόδων

Χρονολόγιο

Σελίδα θεμάτων

Νέφος δημοφιλών θεμάτων

Θεματικές Εκθέσεις

Πλοήγηση

## Τεκμήριο

## Νέα οντότητα: Πρόσωπο

Αρχική σελίδα / Πρόσωπα της Ελληνικής Ιστορίας και Τέχνης

### Μερκούρη Μελίνα

Merkouri Melina  
1920-1994  
Υπουργοί, Ηθοποιοί

S VIAF VIAF W

518 τεκμήρια | τεκμήρια που δημιούργησε  τεκμήρια που τον/την αναφέρουν

Πληκτρολογήστε λέξη ή φρ  
Αναζήτηση

1 - 18 από 18 αποτελέσματα

Ταξινόμηση  
Σχετικότητα με κριτήρια

Φίλτρα αποτελεσμάτων

Καθαρισμός

ΕΚΤ Θέμα  S

ΕΚΤ Τύπος τεκμηρίου  S

ΕΚΤ Περίοδος  S

Μελίνα Μερκούρη.

Μελίνα Μερκούρη.

Μελίνα Μερκούρη.

### Μηχανή αναζήτησης τεκμηρίων

Πληκτρολογήστε λέξη ή φράση

Σε όλα τα πεδία

+ ΚΑΙ

Τύπος τεκμηρίου

Επιλέξτε από τη λίστα ή πληκτρολογήστε ελεύθερα έναν ή περισσότερους όρους

Θέμα

Επιλέξτε από τη λίστα ή πληκτρολογήστε ελεύθερα έναν ή περισσότερους όρους

Πρόσωπο ως δημιουργός  ως αναφορά

Επιλέξτε από τη λίστα ή πληκτρολογήστε ελεύθερα ένα ή περισσότερα ονόματα

Ιδιότητα προσώπου ως δημιουργός  ως αναφορά

Επιλέξτε από τη λίστα ή πληκτρολογήστε ελεύθερα έναν ή περισσότερους όρους

Ιστορική περίοδος  αυστηρά χρονικά όρια

Επιλέξτε ΕΚΤ ιστορική περίοδο

Φορέας / συλλογή

Επιλέξτε φορέα ή συλλογή

Άδεια χρήσης αρχείου

Επιλέξτε άδεια χρήσης αρχείου

+ Λιγότερα κριτήρια αναζήτησης

Αναζήτηση Καθαρισμός Βοήθεια

Σελίδα φορέων και συλλογών

Σελίδα τύπων τεκμηρίων  
Νέφος δημοφιλών τύπων

Σελίδα ιστορικών περιόδων  
Χρονολόγιο

Σελίδα θεμάτων  
Νέφος δημοφιλών θεμάτων  
Θεματικές Εκθέσεις

Πλοήγηση

### Τεκμήριο

### Μηχανή αναζήτησης προσώπων

Όνομα

Πληκτρολογήστε όνομα προσώπου

Ιδιότητες

Επιλέξτε ιδιότητες προσώπου

Χρονολογία γέννησης

π.χ. 1960 ή 1960-1970

+ Αναζήτηση Καθαρισμός

### Πρόσωπο

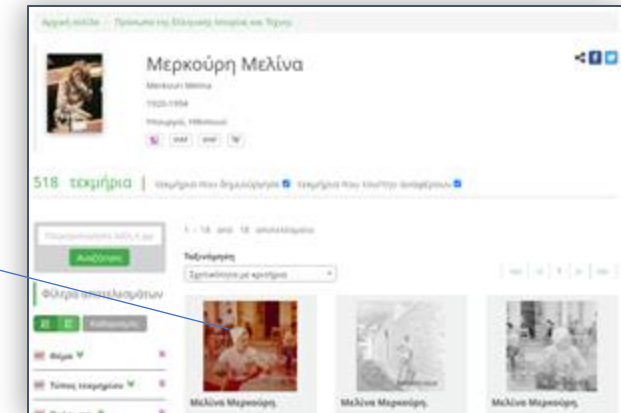

**Webinars**

**Αναζητώντας τεκμήρια σχετικά με την Επανάσταση του 1821 στον Εθνικό Συσσωρευτή SearchCulture.gr**  
 Αθήνα 2022: Εθνικό Κέντρο Τεκμηρίωσης και Ηλεκτρονικού Περιεχομένου  
 Γλώσσα : ΕΛ

Στο παρόν βίντεο παρουσιάζονται οι δυνατότητες πλοήγησης και οι διαφορετικοί τρόποι αναζήτησης τεκμηρίων στον εθνικό συσσωρευτή πολιτιστικών δεδομένων SearchCulture.gr. Χρησιμοποιείται ως παράδειγμα η αναζήτηση περιεχομένου που σχετίζεται με την Επανάσταση του 1821. Το βίντεο δημιουργήθηκε στο πλαίσιο της υποστήριξης του ΕΚΤ στον "Πανελλήνιο Εκπαιδευτικό Διαγωνισμό Wikipedia Challenge: Γίνε ένας σύγχρονος εγκυκλοπαιδιστής!" που διοργανώνεται από το Ίδρυμα Ωνάση και την Ωνάσειο Βιβλιοθήκη.

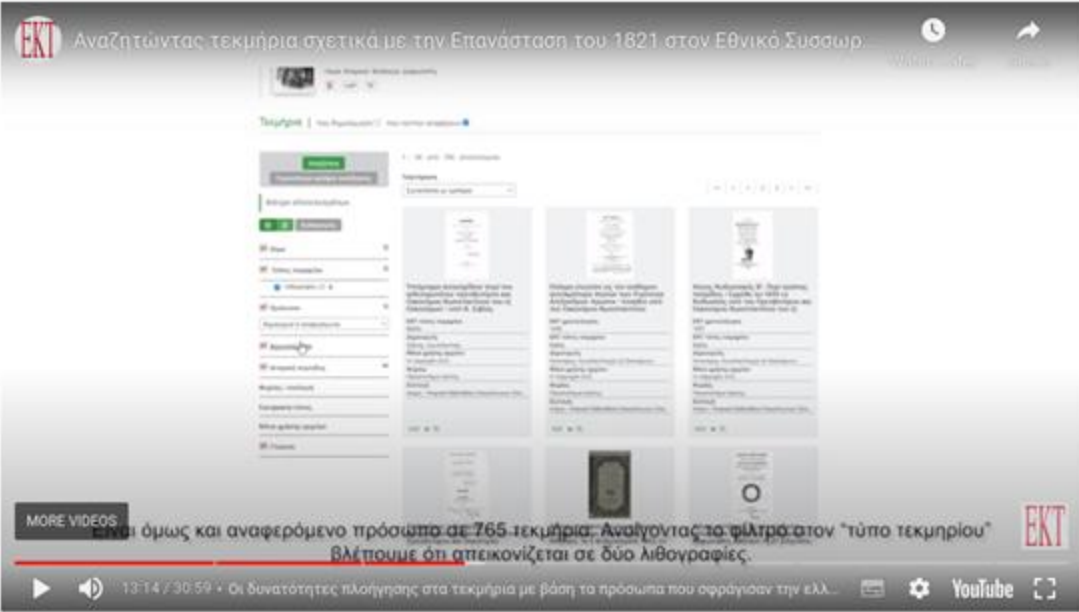

**Αξιοποιώντας θησαυρούς και λεξιλόγια στο SearchCulture.gr**  
 Αθήνα 2021: Εθνικό Κέντρο Τεκμηρίωσης και Ηλεκτρονικού Περιεχομένου  
 Γλώσσα : ΕΛ

Παρουσίαση του Εθνικού Συσσωρευτή Πολιτιστικών Δεδομένων και της αξιοποίησης θησαυρών και λεξιλογίων για τη βελτίωση της αναζήτησης και της πλοήγησης, στο πλαίσιο Ημερίδας με τίτλο "Υπηρεσίες Πρόσβασης και Αναζήτησης - Access and Search Services" που

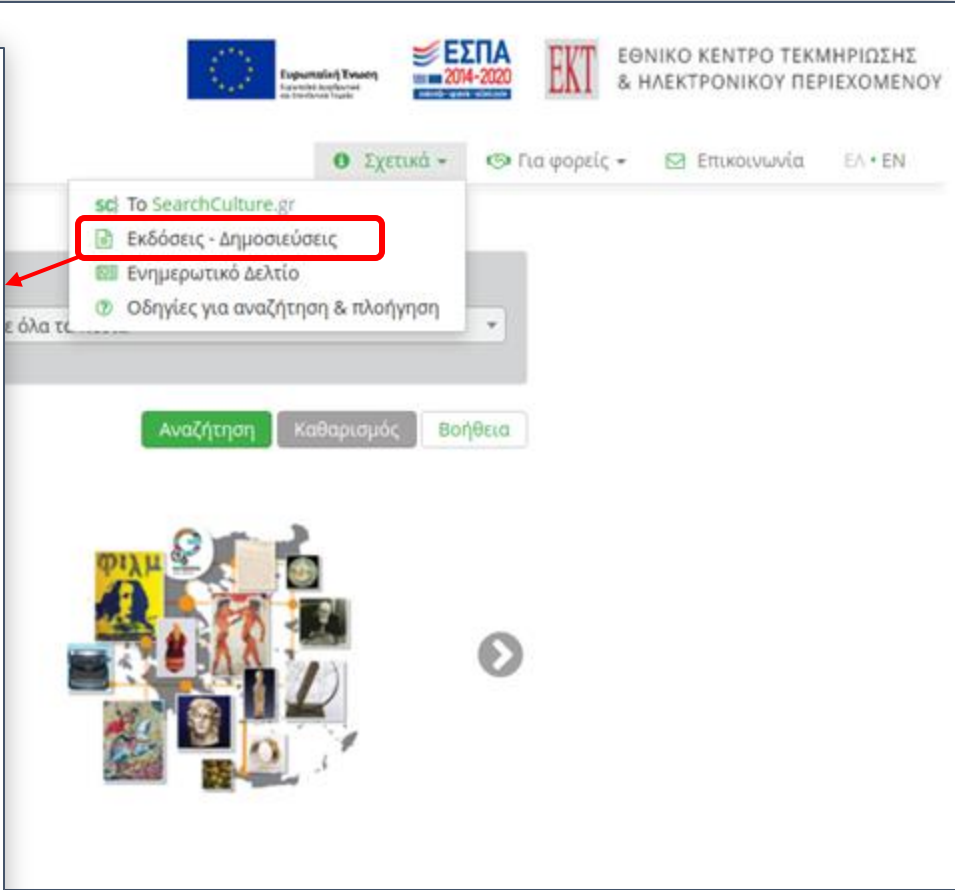

Μηχανισμοί  
διαλειτουργικότητας  
για την αξιοποίηση  
του Καταλόγου  
"Πρόσωπα στην  
Ιστορία και Τέχνη"

- Διάθεση ως Διασυνδεδεμένα Δεδομένα
- Διάθεση μέσω API

# Διάθεση του Καταλόγου ως Διασυνδεδεμένα Δεδομένα <http://semantics.gr/authorities/vocabularies/searchculture-persons>

<https://www.semantics.gr>

**Semantics.gr** Υποδομή Δημοσίευσης Σημσιολογικών Πόρων ως Ανοικτά Διασυνδεδεμένα Δεδομένα  
Λεξιλόγια - Θησαυροί - Κατάλογοι Καθιερωμένων Ονομάτων

Ευρωπαϊκή Ένωση  
ΕΣΠΑ 2014-2020  
ΕΚΤ ΕΘΝΙΚΟ ΚΕΝΤΡΟ ΤΕΚΜΗΡΙΩΣΗΣ & ΗΛΕΚΤΡΟΝΙΚΟΥ ΠΕΡΙΧΟΜΕΝΟΥ

Αναζήτηση Λεξιλόγια Παράγωγα Λεξιλόγια Μοντέλα Δεδομένων και Σχήματα LD & API Σχετικά Σύνδεση ΕΛ | EN

### Διασυνδέστε τα δεδομένα σας!

Το **Semantics.gr** είναι μια πρότυπη υποδομή που αναπτύσσεται από το ΕΚΤ και η οποία υποστηρίζει τη δημιουργία, επιμέλεια, διασύνδεση και δημοσίευση λεξιλογίων, θησαυρών όρων, ταξινομιών και καταλόγων καθιερωμένων όρων (εν συντομία Λεξιλόγια), σε οποιοδήποτε σχήμα, ως Ανοικτά Διασυνδεδεμένα Δεδομένα.

Μέσω του **Semantics.gr** οποιοσδήποτε έγκριτος φορέας μπορεί να δημοσιεύσει τα Λεξιλόγια του αλλά και να αξιοποιήσει την υπηρεσία για την τεκμηρίωση και τον εμπλουτισμό των ψηφιακών βάσεων δεδομένων και συλλογών του.

Στόχος του ΕΚΤ είναι το **Semantics.gr** να αποτελέσει μια κεντρική δημόσια πλατφόρμα στην οποία δημοσιεύονται έγκριτα Λεξιλόγια προς χρήση και επανάχρηση από φορείς, την επιστημονική και εκπαιδευτική κοινότητα, αλλά και το ευρύ κοινό.

[Μάθετε περισσότερα](#)

### Επιλεγμένα Λεξιλόγια

- Συλλογές / Collections,** **Εκπαίδευση, Θεωρία & πρακτική / Theory & practice of education,** **Ιστορία του Πολιτισμού / History of Civilization,** **Ευρετήρια / Indexes,** **Οικολογία / Ecology,** **Δικαίο / Law,** **Ιστορία της Τέχνης, Μουσειολογία,** **Φιλοσοφία, Τέχνες / Arts,** **Πολιτικές Επιστήμες / Political Science**

#### Τύποι πολιτιστικών αντικειμένων

URI: <http://semantics.gr/authorities/vocabularies/ek-item-types>

Το δίκτυο, κεντρικό λεξιλόγιο τύπων πολιτιστικών αντικειμένων που δημιουργήσε το ΕΚΤ. Οι όροι διατηρούν συνδέσμους στο Θησαυρό για τις Τέχνες και την Αρχιτεκτονική (Art & Architecture Thesaurus) - AAT του ιδρύματος Getty και στον ομολογιακό θησαυρό DBpedia της Wikipedia. Το Λεξιλόγιο χρησιμοποιείται για την ταξινόμηση και

#### Λεξιλόγιο τύπων τεκμηρίων openarchives.gr

URI: <http://semantics.gr/authorities/vocabularies/openarchives-item-types>

The vocabulary "Openarchives.gr item types" is developed by the National Documentation Centre (EKT). It is hierarchical and bilingual. It was created as a documentation tool for the scientific content that is associated by Openarchives.gr Το Λεξιλόγιο -Λεξιλόγιο τύπων τεκμηρίων

#### Τύποι Αποθετηρίου ΕΚΤ

URI: <http://semantics.gr/authorities/vocabularies/EKRepositoryResourceTypes>

Οι -Τύποι Αποθετηρίου ΕΚΤ- είναι ένα δίκτυο, κεντρικό λεξιλόγιο που αναπτύχθηκε από το ΕΚΤ στο πλαίσιο ανάπτυξης του ιδρυματικού του αποθετηρίου «Αριάδνη». Το λεξιλόγιο ορίζει όρους που προσδιορίζουν το είδος περιχομένου επιστημονικών και ερευνητικών πόρων. Οι όροι τεκμηριώνονται με ορισμούς, εναλλακτικές ονομασίες,

# Διάθεση του Καταλόγου ως Διασυνδεδεμένα Δεδομένα

<http://semantics.gr/authorities/vocabularies/searchculture-persons>

<http://semantics.gr/authorities/vocabularies/searchculture-persons>

<https://www.semantics.gr>

# Διάθεση του Καταλόγου ως Διασυνδεδεμένα Δεδομένα <http://semantics.gr/authorities/vocabularies/searchculture-persons>

```
<rdf:RDF xmlns:dc="http://purl.org/dc/elements/1.1/" xmlns:dcterms="http://purl.org/dc/terms/" xmlns:edm="http://www.europeana.eu/schemas/edm/"
xmlns:ekt="https://www.semantics.gr/authorities/schemanamespaces/ekt#" xmlns:owl="http://www.w3.org/2002/07/owl#" xmlns:rdaGr2="http://rdvocab.info/ElementsGr2/"
xmlns:rdf="http://www.w3.org/1999/02/22-rdf-syntax-ns#" xmlns:rdfs="http://www.w3.org/2000/01/rdf-schema#" xmlns:skos="http://www.w3.org/2004/02/skos/core#"
  <edm:Agent rdf:about="http://semantics.gr/authorities/searchculture-persons/-169172875">
    <skos:prefLabel xml:lang="el">Αττίκ</skos:prefLabel>
    <skos:prefLabel xml:lang="en">Attik</skos:prefLabel>
    <skos:altLabel xml:lang="el">Τριανταφύλλου Κλέων</skos:altLabel>
    <rdaGr2:dateOfBirth>1885</rdaGr2:dateOfBirth>
    <rdaGr2:dateOfDeath>1944</rdaGr2:dateOfDeath>
    <rdaGr2:placeOfBirth xml:lang="el">Αλεξάνδρεια</rdaGr2:placeOfBirth>
    <rdaGr2:placeOfDeath xml:lang="el">Αθήνα</rdaGr2:placeOfDeath>
    <rdaGr2:professionOrOccupation>
      <rdf:Description rdf:about="http://semantics.gr/authorities/professions-occupations/1236810275">
        <rdfs:label>Μουσικοσυνθέτες I συνθέτες</rdfs:label>
      </rdf:Description>
    </rdaGr2:professionOrOccupation>
    <rdaGr2:professionOrOccupation>
      <rdf:Description rdf:about="http://semantics.gr/authorities/professions-occupations/339396797">
        <rdfs:label>Τραγουδιστές</rdfs:label>
      </rdf:Description>
    </rdaGr2:professionOrOccupation>
    <dcterms:bibliographicCitation>http://pandektis.ekt.gr/pandektis/handle/10442/61286</dcterms:bibliographicCitation>
    <dcterms:bibliographicCitation xml:lang="el">https://el.wikipedia.org/wiki/%CE%91%CF%84%CF%84%CE%AF%CE%8A</dcterms:bibliographicCitation>
    <dcterms:bibliographicCitation>http://pandektis.ekt.gr/pandektis/handle/10442/63851</dcterms:bibliographicCitation>
    <skos:note xml:lang="el">Συνθέτης</skos:note>
    <skos:note xml:lang="en">Composer</skos:note>
  </edm:Agent>
  <owl:sameAs>
    <rdf:Description rdf:about="http://viaf.org/viaf/70476034">
      <rdfs:label>Attik</rdfs:label>
    </rdf:Description>
  </owl:sameAs>
</rdf:RDF>
```

Όνομασία

<http://semantics.gr/authorities/searchculture-persons/-169172875>

Αττίκ Attik

Τριανταφύλλου Κλέων

Ιδιότητα / απασχόληση: Μουσικοσυνθέτες I συνθέτες Τραγουδιστής

Ημ. Γέννησης: 1885

Ημ. Θανάτου: 1944

Τόπος Γέννησης: Αλεξάνδρεια

Βιβλιογραφική αναφορά: <http://pandektis.ekt.gr/pandektis/handle/10442/61286> <https://el.wikipedia.org/wiki/%CE%91%CF%84%CF%84%CE%AF%CE%8A> <http://pandektis.ekt.gr/pandektis/handle/10442/63851>

# Διάθεση του Καταλόγου ως Διασυνδεδεμένα Δεδομένα <http://semantics.gr/authorities/vocabularies/searchculture-persons>

**Website Interface (Left):**

- Page title: Σημαντικά Πρόσωπα στην Ιστορία
- URL: <http://semantics.gr/authorities/vocabularies/searchculture-persons/>
- Navigation: RDF/XML, JSON-LD, N-triples
- Text: Καταλογος με περίπου 8.100 πρόσωπα που διαδραμάτιζαν ιστορικά πρόσωπων δημιουργήθηκε από το προσωπικό του ΕΚΤ... πηγές όπως τη συλλογή Πανδέκτης: Θησαυρός Ελληνικών Προσωπογραφία του Ινστιτούτου Ιστορικών Ερευνών... βάση καθιερωμένων εγγραφών προσώπων Virtual Inter Βιβλιονέτ, τη Μουσική Βιβλιοθήκη Λίλιαν Βουδούρη, το Η Κουνάδη, κ.α.. Δημιουργήθηκε για την διασύνδεση φυσικών ονόματων που δημιούργησαν ή που τους αναφέρονται.
- Search: Αναζήτηση
- Results: 8144 σημασιολογικοί πόροι
- Page navigation: << < 24 25 26 27 28 > >>
- Person details for 'Αττική':
  - URI: <http://semantics.gr/authorities/searchculture-persons/-169172875>
  - Attik (Attik)
  - Τριανταφύλλου Κλέων
  - Ιδιότητα / απασχόληση: Μουσικοσυνθέτης | συνθέτες
  - Ημ. Γέννησης: 1885
  - Ημ. Θανάτου: 1944
  - Τόπος Γέννησης: Αλεξάνδρεια
  - Βιβλιογραφική αναφορά: <http://pandektis.ekt.gr/pandektis/handle/10442/60324>

**RDF/XML Data (Right):**

```
<rdf:RDF xmlns:dc="http://purl.org/dc/elements/1.1/" xmlns:dcterms="http://purl.org/dc/terms/" xmlns:edm="http://www.europeana.eu/schemas/edm/"
xmlns:ekt="https://www.semantics.gr/authorities/schemanamespaces/ekt#" xmlns:owl="http://www.w3.org/2002/07/owl#" xmlns:rdaGr2="http://rdvocab.info/ElementsGr2#"
xmlns:rdf="http://www.w3.org/1999/02/22-rdf-syntax-ns#" xmlns:rdfs="http://www.w3.org/2000/01/rdf-schema#" xmlns:skos="http://www.w3.org/2004/02/skos/core#"
>
<edm:Agent rdf:about="http://semantics.gr/authorities/searchculture-persons/610441602">
<skos:prefLabel xml:lang="en">Theocharis Stavros</skos:prefLabel>
<skos:prefLabel xml:lang="el">Θεοχάρης Σταύρος</skos:prefLabel>
<rdaGr2:dateOfBirth xml:lang="en">1873</rdaGr2:dateOfBirth>
<rdaGr2:professionOrOccupation>
<rdf:Description rdf:about="http://semantics.gr/authorities/professions-occupations/1482712895">
<rdfs:label xml:lang="el">Στρατιωτικός</rdfs:label>
</rdf:Description>
</rdaGr2:professionOrOccupation>
<rdaGr2:professionOrOccupation>
<rdf:Description rdf:about="http://semantics.gr/authorities/professions-occupations/1482710874">
<rdfs:label xml:lang="el">Στρατιωτικό επάγγελμα</rdfs:label>
</rdf:Description>
</rdaGr2:professionOrOccupation>
<dcterms:bibliographicCitation>http://pandektis.ekt.gr/pandektis/handle/10442/60324</dcterms:bibliographicCitation>
<skos:note xml:lang="en">Officer</skos:note>
<skos:note xml:lang="el">Στρατιωτικός</skos:note>
</edm:Agent>
<edm:Agent rdf:about="http://semantics.gr/authorities/searchculture-persons/-1198429292">
<skos:prefLabel xml:lang="el">Χαιρόπουλος Χρήστος</skos:prefLabel>
<skos:prefLabel xml:lang="en">Xairopoulos Christos</skos:prefLabel>
<skos:altLabel xml:lang="el">Χαιρόπουλος, Χρήστος Κ.</skos:altLabel>
<rdaGr2:dateOfBirth>1909</rdaGr2:dateOfBirth>
<rdaGr2:dateOfDeath>1992</rdaGr2:dateOfDeath>
<rdaGr2:placeOfBirth xml:lang="el">Αθήνα</rdaGr2:placeOfBirth>
<rdaGr2:professionOrOccupation>
<rdf:Description rdf:about="http://semantics.gr/authorities/professions-occupations/1487264564">
<rdfs:label>Ποιητές</rdfs:label>
</rdf:Description>
</rdaGr2:professionOrOccupation>
<rdaGr2:professionOrOccupation>
<rdf:Description rdf:about="http://semantics.gr/authorities/professions-occupations/633076720">
<rdfs:label>Ηρώματα</rdfs:label>
</rdf:Description>
</rdaGr2:professionOrOccupation>
<rdaGr2:professionOrOccupation>
<rdf:Description rdf:about="http://semantics.gr/authorities/professions-occupations/697753236">
<rdfs:label>Δημοσιογράφοι</rdfs:label>
</rdf:Description>
</rdaGr2:professionOrOccupation>
<rdaGr2:professionOrOccupation>
<rdf:Description rdf:about="http://semantics.gr/authorities/professions-occupations/1236810275">
<rdfs:label>Μουσικοσυνθέτες I συνθέτες</rdfs:label>
</rdf:Description>
</rdaGr2:professionOrOccupation>
<dcterms:bibliographicCitation>http://pandektis.ekt.gr/pandektis/handle/10442/63361</dcterms:bibliographicCitation>
<owl:sameAs>
<rdf:Description rdf:about="http://viaf.org/viaf/122146724">
<rdfs:label xml:lang="el">Χαιρόπουλος, Χρήστος Κ.</rdfs:label>
</rdf:Description>
</owl:sameAs>
</edm:Agent>
<edm:Agent rdf:about="http://semantics.gr/authorities/searchculture-persons/1871471848">
<skos:prefLabel xml:lang="en">Drmozos Stathis</skos:prefLabel>
<skos:prefLabel xml:lang="el">Δρομάζος Σταθής</skos:prefLabel>
</edm:Agent>
```

- Η RDF/XML και η J-SON LD αναπαραστάσεις διατίθενται για κάθε πρόσωπο αλλά και για ολόκληρο τον Κατάλογο
- Το μοντέλο δεδομένων του καταλόγου βασίζεται στην κλάση edm:Agent του EDM
- Ο Κατάλογος αλλά και κάθε πρόσωπο έχουν μοναδικούς μόνιμους **HTTP URI προσδιοριστές**
- Επιστρέφουν την περιγραφή σε 4 διαφορετικούς τρόπους με μηχανισμό content negotiation:
  - Σε **html**  
**Accept: text/html (κοινός browser)**
  - Σε **RDF/XML**  
Accept: application/rdf+xml ή application/xml
  - Σε **JSON-LD**  
Accept: application/ld+json ή application/json

# Διάθεση του Καταλόγου μέσω API

<https://www.semantics.gr/authorities/api/vocabularies/searchculture-persons/search-fullentries>

# Διάθεση του Καταλόγου μέσω API

<https://www.semantics.gr/authorities/api/vocabularies/searchculture-persons/search-fullentries>

rest-public-controller Rest Public Controller	
GET	/api/csrf_token getCsrfToken
POST	/api/requests/create/{repositoryShortName}/{repositoryField} createRequest
PUT	/api/requests/update/{requestToken} updateRequest
GET	/api/requests/view/{requestToken} viewRequest
GET	/api/search/{repositoryShortName}/{repositoryField} search entries of vocabularies assigned to a repository field
GET	/api/test/webhook/request/{requestToken} getTestWebhook
GET	/api/vocabularies/{vocabularyShortName}/entries/list Retrieves all entries
GET	/api/vocabularies/{vocabularyShortName}/entries/page Retrieves all entries
GET	/api/vocabularies/{vocabularyShortName}/entries/timespan-tree Retrieves all entries of a hierarchical time-span vocabulary as a tree structure
GET	/api/vocabularies/{vocabularyShortName}/entries/tree Retrieves all entries of a hierarchical vocabulary as a tree structure
GET	/api/vocabularies/{vocabularyShortName}/search-entries/list Searches a vocabulary for entries matching a query (keyword)
GET	/api/vocabularies/{vocabularyShortName}/search-entries/tree Searches a hierarchical vocabulary for entries matching a query (keyword)
GET	/api/vocabularies/{vocabularyShortName}/search-fullentries Searches a vocabulary for entries matching a prefix of a word or phrase (for autocomplete search)

# Διάθεση του Καταλόγου μέσω API

<https://www.semantics.gr/authorities/api/vocabularies/searchculture-persons/search-fullentries>

## Πρόσωπα της Ελληνικής Ιστορίας και Τέχνης

URI: <http://semantics.gr/authorities/vocabularies/searchculture-persons>

**Δημιουργός**

καζαντ

**Καζαντζάκης Νίκος**  
Φιλόσοφοι, Δημοσιογράφοι, Θεατρικοί συγγραφείς, Συγγραφείς, Πεζογράφοι  
1883-1957  
<http://semantics.gr/authorities/searchculture-persons/-1156326835> S

**Καζαντζίδης Στέλιος**  
Τραγουδιστές  
1931-2001  
<http://semantics.gr/authorities/searchculture-persons/2078739968> S

Λίστα επιλογών στην φόρμα καταλογογράφησης

# Ατζέντα

- 15:00 - 15:10 Καλωσόρισμα  
Δρ Εύη Σαχίνη, Διευθύντρια ΕΚΤ
- 15:10 – 15:20 Εισαγωγή
- 15:20 - 15:45 Παρουσίαση του λεξιλογίου “Πρόσωπα της Ελληνικής Ιστορίας και Τέχνης”, του λεξιλογίου των ιδιοτήτων και της μεθοδολογίας των σημασιολογικών εμπλουτισμών  
Αγάθη Παπανόη, Υπεύθυνη εμπλουτισμών SearchCulture.gr, ΕΚΤ
- 15:45 - 16:10 Αξιοποιώντας το λεξιλόγιο Προσώπων και τους σημασιολογικούς εμπλουτισμούς στο SearchCulture.gr για την ανάπτυξη νέων τρόπων αναζήτησης, πλοήγησης και παρουσίασης περιεχομένου με βάση τα πρόσωπα. Μηχανισμοί διαλειτουργικότητας για την αξιοποίηση του Λεξιλογίου “Πρόσωπα της Ελληνικής Ιστορίας και Τέχνης” σε τρίτες εφαρμογές.  
Δρ Χάρης Γεωργιάδης, Επιστημονικός υπεύθυνος SearchCulture.gr, ΕΚΤ
- **16:10 - 16:30 Σενάρια χρήσης για διαφορετικές κοινότητες χρηστών**  
**Έλενα Λαγούδη, Υπεύθυνη επιμέλειας συλλογών SearchCulture.gr, ΕΚΤ**
- 16:30 - 17:00 Ερωτήσεις - Συζήτηση